



EL ESPEJO MÁGICO

BOLETÍN DE DIFUSIÓN DE DISCIPLINAS ORIENTALES

PROPIETARIO: JORGE HUMBERTO UZ (CUIL 20-16723109-9) - DIRECTOR: JORGE H. UZ

2013

LA ESCUELA YAMABUSHI LE DESEA UN EXCELENTE COMIENZO DE AÑO 1013

ALGUNAS FRASES DE FACUNDO CABRAL PARA QUE NOS ACOMPAÑEN DURANTE EL
NUEVO AÑO

"No perdiste a nadie, el que murió, simplemente se nos adelantó, porque para allá vamos todos".

"Hay tantas cosas para gozar y nuestro paso por la tierra es tan corto, que sufrir es una pérdida de tiempo."

"Si los malos supieran lo buen negocio que es ser bueno, serían buenos, aunque sólo fuera por negocio".

"Si amas al dinero a lo sumo llegarás a un banco, pero si amas a la vida seguramente llegarás a dios."

"En una eternidad siempre se puede empezar de nuevo".

"Liberate de la ansiedad, piensa que lo que debe ser, será, y sucederá naturalmente."

"Cuida el presente, porque en él vivirás el resto de tu vida."

"Se gana y se pierde, se sube y se baja, se nace y se muere. Y si la historia es tan simple, ¿por qué te preocupas tanto?"

"Decide ahora mismo ser feliz porque la felicidad es una adquisición."

"Si estás atento al presente, el pasado no te distraerá, entonces serás siempre nuevo."

ESCUELA DE
DISCIPLINAS ORIENTALES
YAMABUSHI
PER. JUR. MAT. 33071

DISCIPLINAS

NINPO ZEN
TAI CHI CHUAN
HATHA YOGA
YOGA SOLAR
ARQUERIA ZEN
ESPADA SAMURAI
BOXEO TAILANDES
DIGITOPUNTURA
REFLEXOLOGÍA
ZA ZEN
TENSEGRIDAD
INSTRUCTORADO DE YOGA
INSTRUCTORADO DE TAI CHI
FORMACIÓN MUSICAL

NUESTRAS SEDES

SAN MIGUEL I
EL MAESTRO 2530
SAN MIGUEL II
PELUFFO 1450
MUÑIZ I
ALBERDI 1510
MUÑIZ II
D'ELLIA 456
MORÓN
SUCRE 1199
BELLA VISTA
SANTA FE 1425
VILLA DE MAYO
ARQUIMEDES 2648

4664.1863

HUEVOS DE CODORNIZ
ADQUIÉRALOS EN

ESCUELA YAMABUSHI



Alberdi 1510 - Muñiz
Peluffo 1450 - San Miguel

Corralón Sarmiento S.R.L.

VENTA DE MATERIALES DE CONSTRUCCIÓN

ALQUILER DE MÁQUINAS VIALES
OBRAS VIALES Y MOVIMIENTO DE TIERRA

Av. Sarmiento 2400 Tel. 4465-2070
1663 - San Miguel Pcia. Bs. As.

FARMACIA
PINTAR

OBRAS SOCIALES
RECETAS MAGISTRALES

Av. Sarmiento 2393
San Miguel - Tel. 4455-5502



Estudio de Danzas y Ballet

SE DICTAN CLASES DE:

TAP - DANZA CONTEMPORANEA - BALLET - ARABE - ESPAÑOL - JAZZ DANCE

Clases para Niños y Adultos todos los niveles

INICIACIÓN A LA DANZA

(nenas de 3 a 5 años)

CEL: 15.4915.4008

TE: 4664.7182

INFORMES: Peluffo 1468 (ex Fraga) - San Miguel

PROFESORA NACIONAL
DE PIANO

CLASES INDIVIDUALES
Y GRUPALES

COMUNICARSE AL:
4664-7594 Sra. ELBA

LIBRERIA MAXIKIOSCO
"LOS HERMANOS"

Golosinas - Galletitas - Despensa
Juguetes - Art. de Librería
Diarios - Revistas

4455 - 7038

Av. Sarmiento 2594 San Miguel

J.D.L. Construcciones
Instalaciones y Planos para Gas
Natural.
PROYECTOS PARA REDES
Instalaciones de Agua en
Termofusión
SERVICE EN ARTEFACTOS A GAS.
Zuviría 4169 (J.C. Paz)
02320-443477



SE APLICAN
INYECCIONES
EL MAESTRO 2530

Barrio Sarmiento
San Miguel

"KOPIONES"

IMPRESOS EN GRAL.

Fotocopias

Cuil - Negativa - Curriculum

Letonia 4365

Tel.: 4455-4091

LILIANA FONTELA
PSICÓLOGA GRAFOANALISTA

- Atención en Crisis de Pánico
- Tratamientos para el dolor
- "E.M.D.R"

CONSULTAS:
4668 - 2603



CENTRO INTEGRAL
DE COPIADO

FOTOCOPIAS - DUPLICACION
IMPRESIONES en SISTEMA OFFSET
COMPOSICION LASER - LIBRERIA COMERCIAL
FORMULARIOS del AUTOMOTOR

Av. Perón 608 - Muñiz - 4664-7741

LA ESCUELA YAMABUSHI LE OFRECE:

TERAPIA INDIVIDUAL - PSICOANÁLISIS

*atención de adicciones - familiares de adictos - violencia familiar
mujeres y hombres que aman demasiado - fobias - pánico - trastornos de la alimentación*

4667.1172 - 15.3103.4036 - Turnos e informes (de 14hs a 21hs)

MAS INFORMACIÓN EN NUESTRA PÁGINA



EL NINPO ZEN – SU ESPÍRITU- TOMO I Y II

En este libro, la Escuela Yamabushi, a través del Maestro Azhel, presenta el aspecto espiritual y pautas a seguir por cualquier practicante de Artes Marciales.

Pone el enfoque en el cuidado del cuerpo físico y la mente a través de una práctica ordenada y una conducta de vida en armonía con la naturaleza.

En **El Ninpo Zen, su Espíritu**, encontraremos pautas a seguir para poder transformar, poco a poco, aquellas conductas heredadas y adquiridas que no nos dejan avanzar y progresar en el aspecto espiritual y nos oscurecen día a día.

Es un complemento perfecto para cualquier practicante de Artes Marciales.

Usted lo puede adquirir en cualquiera de nuestras sedes y en el kiosco de revistas de Saavedra y Farias. Inf. 4664-1863

MASAJES TERAPÉUTICOS
ESCUELA YAMABUSHI



TECNICAS OCCIDENTALES: *MASAJE RELAJANTE - DESCONTRACTURANTE - MAGNETOTERAPIA - MOXAS -*

DRENAJE LINFATICO - PIEDRAS CALIENTES - MOVILIDAD ARTICULAR - ELONGACIÓN ASISTIDA

TECNICAS ORIENTALES: *DIGITOPUNTURA - THAIANDES - TUEI NA - SHIATZU - REFLEXOLOGIA -*

AURICULOTERAPIA - SHIN KI DO (REIKI) - KAO TCHEN

.....
AMBIENTE CLIMATIZADO - DISPONIBILIDAD HORARIA
.....

PELUFFO (EX FRAGA) 1450 (SAN MIGUEL) - SANTA FÉ 1425 (BELLA VISTA) - ALBERDI 1510 (MUÑIZ)

LUNES A SÁBADOS DE 08HS A 20 HS | CONSULTAS Y TURNOS: 4664.1863

HAGAKURE 2^{DO} CAPITULO - LAS RAICES

El árbol genealógico del señor soma, sobrenombrado el chicken marokoshi, era el más elaborado del japon. Un año en el que su hacienda se incendió y estuvo a punto de ser destruida, el señor soma dijo: "incluso si la casa, los muebles y todo el resto es destruido, no lo lamentaré porque son cosas que se pueden reemplazar. Lo único que lamentaré es no haber podido salvar mi árbol genealógico, que es un tesoro de familia de lo más precioso." Allí estaba un samurai y dijo: "voy a entrar en la casa y traerlo."

El señor y los demás se pusieron a reír, diciendo: "la casa es ya pasto de las llamas, ¿cómo lo conseguiréis?" Aquel hombre no había sido jamás muy hablador y no había sido particularmente diligente pero era alguien que iba hasta el final en todo lo que hacía. Dijo también: "hasta ahora no he sido de una gran utilidad a mi amo, porque no he sido muy cuidadoso, pero he vivido con la idea de que un día mi vida podría ser útil. Me parece que este momento ha llegado." Entonces se lanzó a las llamas. Cuando el incendio fue apagado, el amo ordenó: "¡que se encuentre su cadáver!

¡Qué gran pérdida!" Después de haber buscado por todas partes, se descubrió su cuerpo en el jardín próximo a los apartamentos; cuando se le dio la vuelta, salió sangre de su vientre. El samurai se había abierto el vientre y en él había colocado el documento para que permaneciera intacto. A partir de ese día, se sobrenombró este documento "la genealogía de la sangre".

En el koyogunkan, alguien dijo: "cuando estoy frente al enemigo, siempre tengo la impresión de que penetro en las tinieblas y a causa de esto he sido herido gravemente... Sin embargo, vos que habéis combatido con tantos hombres valientes jamás habéis sido herido. ¿Cómo es posible esto?" El otro contestó: "cuando me enfrento con el enemigo, es desde luego como si penetrara en las tinieblas. Pero enseguida tranquilizo mi mente, todo se vuelve como una noche iluminada por la pálida luna. Si ataco en este momento, sé que no seré alcanzado." Esta es la situación en el momento de la verdad.

SHIGUE - LENGUAJE Y CULTURA

- idiomas: japones / ingles - danzas japonesas - yoga - taller de origami - furoshiki (arte de envoltorio con telas) - origata wrapping (arte de envoltorio con papel) - shodo (caligrafía japonesa) - kitsuke (arte de vestir kimonos) - caricatura manga y comics

Fleming 1654 (e/ Fraga y Farias) S. Miguel - Facebook: Shigue
Tel.: 4664-9982 / 4664-7620 - Cel.: 15-3893-5738 / 15-6640-5824
Email: shigue114@gmail.com | Web: www.shigue.com.ar



TENGA SU HORNO A LEÑA EN 48 HS.

Nosotros nos encargamos de todo.

Hecho en adobe, ladrillo y revocado con cal de color.

4664-1863

“ABIERTA LA INSCRIPCIÓN AL CURSO DE
DIGITOPUNTURA NIVEL I
LOS INTERESADOS LLAMAR AL 4664-1863”

IMPORTANTE

La Escuela informa que todos los títulos de Instructorado y Profesorado de Yoga, Tai Chi Chuan y Ninpo Zen, caducan el 31 de diciembre de 2012, excepto los entregados el 22 de diciembre de 2012. En el caso de querer su renovación, solicitamos acercarse a la Sede de Alberdi 1510.

FRASE DEL MES

“SI COMES UN PATY... SOS UN PATY...”

BYAKKO

PANADERÍA VEANCO

Av. Pte Sarmiento 2402

CELULAR: 15-3774-4116



Bella flora
Terapia Floral (Sistema Bach)

“El privilegio de la vida es ser quien uno es”.

Margarita Bourse (Mat. 413)

4451-5344 / 15-5851-3669. En Zona Oeste y Cap. Fed.
bellafloramamar@hotmail.com

Casa de comidas Yamabushi



COMIDAS TRADICIONALES, NATURISTAS Y ORIENTALES
ALMUERZOS, CENAS Y ENTREGAS A DOMICILIO

Horarios: de **lunes a sábado de 11.30 a 14hs; viernes y sábado de 19.30 a 23hs.**

Un ambiente propicio para almorzar o cenar en armonía, lejos del ruido, pero cerca de su casa...

Peluffo (ex Fraga) 1450 - entre Belgrano y Charlone (4664-9656)

JARDIN HAIS DE LA ESCUELA YAMABUSHI

ALMUERZOS Y DESAYUNOS NATURISTAS

COMIDAS PARA LLEVAR

MILANESAS DE QUINOA – DE LENTEJAS - DE MIJO

MILANESAS DE QUINOA PARA CELÍACOS - HAMBURGUESAS DE SEITÁN – PIZZAS – TARTAS-
EMPANADAS – HAMBURGUESAS COMPLETAS - MILANESAS DE ADUKI - MILANESAS DE SEITAN

PAN INTEGRAL – FACTURAS INTEGRALES – ALFAJORES

PREPIZZAS INTEGRALES – PASTAFROLAS - GALLETITAS

Alberdi 1510 - Muñiz (4664-1863) o Peluffo (ex Fraga) 1450 (4664-9656)

Envíos a domicilio

AJO NEGRO

10 veces más aminoácidos

10 veces más alicina

Sólo 3% del olor a ajo

DISPONIBLE EN
ESCUELA YAMABUSHI
4664-1863

Búsqueda de sentido Existencial

Orientación Vocacional y Profesional

MARIA CRISTINA - CEL.: 15.3589.8363
EMAIL: TOPMCAVILA@YAHOO.COM.AR

SEDE MUÑIZ I	Alberdi 1510 (esq. M. Irigoyen) 46641863	
NINPO ZEN:	Lunes: 21hs Miércoles: 14.15 hs y 21hs Viernes: 9, 14.15 y 19.30 hs	Martes: 9 y 19.30 hs Jueves : 21hs Sábados: 16hs
NINPO ZEN P/ NIÑOS:	Martes y Viernes: 17.30 hs	
Iai Do	Sábado 12/01: 9hs	
YOGA:	Lunes: 8, 9, 14, 16, 18 y 20 hs Miércoles: 8, 9, 10.30, 19 y 20 hs Viernes: 8, 9, 10.30, 15, 20 y 21 hs	Martes: 8, 9, 14, 15, 20 y 21 hs Jueves: 8, 9, 14, 16, 18, 20 y 21 hs Sábados: 9 hs
YOGA SOLAR:	Sábado 19/01: 10.30 hs	
Za Zen:	Sábado 05/01: 10hs	
TAI CHI CHUAN:	Lunes: 8, 10.30, 15 y 19 hs Miércoles: 17 hs Viernes: 16 y 18.30 hs	Martes: 10.30, 16 y 18.30 hs Jueves: 8, 10.30, 15 y 19 hs Sábados: 14.30 hs
WU SHU:	Martes y Viernes: 17 hs	
SEDE FARIAS	Farias 711 (San Miguel) 46641863	
YOGA:	Martes: 17 hs Viernes: 10, 17 y 19 hs	Miércoles: 10 y 19 hs
SEDE BELLA VISTA	Santa Fe 1425 (casi Richieri) 46641863	
YOGA:	Lunes: 8.30 hs Miércoles: 8.30 hs Viernes: 8.30 y 19 hs	Martes: 8, 14 y 19 hs Jueves: 8.30 y 14 hs
TAI CHI CHUAN:	Lunes, Jueves y Viernes: 9.30 hs Martes y Viernes: 17 hs	
NINPO ZEN:	Martes y Viernes: 19 hs	
NINPO ZEN P/ NIÑOS:	Martes y Viernes: 18 hs	
SEDE MORON	Sucre 1199, Morón Sur 4627-1057 / 15-5405-2572	
NINPO ZEN:	Martes y Viernes: 19 hs	
TAI CHI CHUAN:	Martes y Viernes: 18hs	
Za Zen:	1 ^{er} martes de cada mes: 18hs	

INFORMACIÓN DE HOY

NINPO ZEN

Incorpore los valores que hicieron de los **Samurai** los únicos hombres del mundo para los cuales era más valiosa la palabra que la firma.

Incorpore códigos de **ética, responsabilidad y honor.**

Dote a su cuerpo y a su mente de la fortaleza necesaria para enfrentar la vida cotidiana con el equilibrio y la solvencia óptima para no dañar ni ser dañado.

Comprenda, desde la práctica, lo que realmente son las Artes Marciales, un camino de retorno a la **paz interior** encontrándose con su propio Espíritu y comprendiendo el mundo que nos rodea desde una óptica madura y con sabiduría.

INCORPORACIÓN ABIERTA - **PRIMERA CLASE LIBRE**

PERSONAS INTERESADAS DEBEN RESERVAR SU LUGAR ACERCÁNDOSE A ALBERDI 1510 – MUÑIZ
CUALQUIER SÁBADO DEL MES ENTRE LAS 8 Y LAS 18 HS.

LLAMAR AL 4664-1863 | WWW.ESCUELAYAMABUSHI.COM.AR

FERIA AMERICANA EN EL CORREDOR

*ropa usada – sahumeros – libros usados – productos de almacén integral – panadería integral
verdulería – cosas usadas en buen estado – bebidas comidas caseras (empanadas – pizza – paste-
litos – papas fritas) – bonsai – aromáticas – miel pura*

Horario: desde las 8 hasta las 18 hs.

Lugar: donde comienza el corredor aeróbico – a dos cuadras de la estación muñiz

Fechas: domingos 13 y 27 de Enero.

HERRERIA

De Obra y Artística

15-3730-5353 - 691*1604 - Mariano

ELECTRICIDAD TORRES

- asesoramiento técnico -

S. Derqui 1015 - A. Sourdeaux

e-mail: torreselect@live.com

tel.: 4741-4757 nextel: 54*721*4969



UN POCO DE NUESTRA TRADICIÓN - SUR

San Juan y Boedo antigua, y todo el cielo,
Pompeya y más allá la inundación.

Tu melena de novia en el recuerdo
y tu nombre florando en el adiós.

La esquina del herrero, barro y pampa,
tu casa, tu vereda y el zanjón,
y un perfume de yuyos y de alfalfa
que me llena de nuevo el corazón.

Sur,
paredón y después...
Sur,
una luz de almacén...

Ya nunca me verás como me vieras,
recostado en la vidriera
y esperándote.

Ya nunca alumbraré con las estrellas
nuestra marcha sin querellas
por las noches de Pompeya...

Las calles y las lunas suburbanas,
y mi amor y tu ventana,
todo ha muerto, ya lo sé...

San Juan y Boedo antiguo, cielo perdido,
Pompeya y al llegar al terraplén,
tus veinte años temblando de cariño
bajo el beso que entonces te robé.

Nostalgias de las cosas que han pasado,
arena que la vida se llevó
pesadumbre de barrios que han cambiado
y amargura del sueño que murió.

Homero Manzi



MENCIONES ESPECIALES DEL AÑO 2012

La Escuela agradece a todos los discípulos por su desinteresada tarea diaria y en particular a:
Maestra Lao Mei, abanderada del año.

Los escoltas: Ashigaru y Mei Shou.

A Kokoro no Bushi.

A los nuevos chaquetas naranja: Kosen, Bushi Aka, Sakura, Akari, Xiao Mei, Kai Sui y Shujaku.

¡Fuerza que es difícil!

Mención especial para: Kumano, Roberto Zabala, Mauro Baigorria, Sho Hyo, Elsa Villalba, Ana González, Alicia Lezcano y Ko Byakko.

Agradecimiento al resto de los discípulos: Chuan Shi 'h, Byakko. Niji, Lao Shi 'h, Mizushiromi, Otoko, Chandra, Po Teng, Taka, Gotoku y Ama Mizu, por seguir en el camino.

A Mabel por hacerse cargo del Instructorado y Profesorado de Yoga.

Un agradecimiento para nuestros cocineros: Kokoro no Kongo y Marcela Herrera.

A todos los instructores que diariamente hacen su aporte para continuar con la enseñanza.

Maestro Azhel

SEDE SAN MIGUEL I	El Maestro 2530 Barrio Sarmiento 4664-1863	
NINPO ZEN:	Lunes y Jueves: 19 hs	
YOGA:	Miércoles: 9 y 17 hs Sábados: 9 hs	Viernes: 17 hs
TAI CHI CHUAN:	Lunes y Jueves: 18 hs	
SEDE SAN MIGUEL II	Peluffo 1450 4664-1863	
YOGA:	Lunes: 8.30, 14.30, 19 y 20 hs Miércoles: 9, 18 y 20 hs Viernes: 8, 9, 16, 18 y 19 hs	Martes: 9, 10, 14, 16 y 19 hs Jueves: 8.30, 14.30, 16, 19, 20 hs Sábados: 9 hs
TAI CHI CHUAN:	Lunes: 10 y 16 hs Miércoles: 10 y 19 hs Viernes: 20 hs	Martes: 15 hs Jueves: 10 hs
NINPO ZEN:	Lunes y Jueves: 14.30 hs	Miércoles y Viernes: 19.30 hs
Za Zen:	2 ^{do} martes de cada mes: 18hs	
Consultar por clases de: MUAY THAI, KYUDO, IAI DO, ZAZEN, INSTRUCTORADOS DE YOGA Y TAI CHI CHUAN AL 4664-1863.		
SEDE MUÑIZ II	D'elia 456 4664-1863	
YOGA:	Lunes: 8 hs Miércoles: 15.30 hs Viernes: 15.30 hs	Martes: 9 hs Jueves: 8 y 10hs
TAI CHI CHUAN:	Lunes: 17.30 hs Jueves: 9 hs	Martes: 8 y 20 hs Viernes: 20 hs
ZA ZEN:	3 ^{er} martes de cada mes: 19hs	
SEDE V. DE MAYO	Arquímides 2648 (a 4 Cuadras Estación) 4664-1863	
ZA ZEN:	2 ^{do} jueves de cada mes: 11hs	
YOGA:	Martes: 8 y 10 hs Jueves: 8 y 10 hs	Miércoles: 18 hs
TAI CHI CHUAN:	Martes: 9 hs Miércoles: 19.30 hs	Jueves: 9 hs Viernes: 19.30 hs

TALLER SOBRE ALIMENTACIÓN CONSCIENTE

- ABIERTO PARA TODOS -

26 DE ENERO A LAS 19.30 EN ALBERDI 1510 – MUÑIZ

- Elegir concientemente nuestros alimentos
- Grupos de alimentos
- Combinaciones depurativas
- Crisis depurativas
- Salir del círculo vicioso:
 - Corporaciones
 - Televisión
 - Supermercados
 - Enfermedad
 - Medicina tradicional
 - Laboratorios
- Decidir con visión amplia que ponemos a la mesa
- Dieta acorde a la nueva vibración planetaria
- Cómo empezar.

SE ENTREGARÁN CERTIFICADOS DE ASISTENCIA

INSCRIBIRSE CON ANTICIPACIÓN PARA PREPARAR APUNTES

TE. 4664-1863 O PERSONALMENTE A ALBERDI 1510 - MUÑIZ

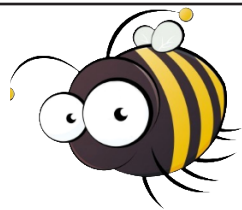

ネオン
NEON

SERVICIO TECNICO - COMPUTACIÓN - JUEGOS

ACCESORIOS - ELECTRONICA

WWW.NEONVIRTUAL.COM.AR | CONTACTO@NEONVIRTUAL.COM.AR

PRA JUNTA 760 BIS - SAN MIGUEL -- CEL. 15.5613.7566 / 15.3538.3101 / ID. 627*4185

LA BATALLA DE KAWANAKAJIMA

En 1490 Japón entró en un periodo crucial de su historia conocido como Sengoku-Jidai, o “la edad de los estados en guerra”

Durante el siguiente siglo apenas pasaría un año sin que hubiera una batalla o una campaña militar en el país. Los daymio que controlaban las numerosas provincias de Japón, comenzaron a rivalizar entre si para aumentar sus dominios y el poder de sus clanes familiares.

Hacia mitad del siglo XVI los ejércitos samurái comenzaron a aumentar de tamaño debido al reclutamiento de los ashigaru o pies ligeros.

En 1553 una intensa lucha por el poder comenzó entre el clan Takeda de la provincia de Kai, bajo el liderazgo de Takeda Shingen, y los clanes de Murakami y Nagao de la provincia de Echigo bajo el mando de Uesugi Kenshin. Este conflicto generó una rivalidad duradera que se extendió hasta 1564.

En 1548 Kenshin emitió la Kashindan, una carta detallada enviada a todos los samurai leales al clan para que se le unieran en armas.

En una región del norte de Shinano, se extiende una vasta y triangular llanura llamada Kawanakajima.

Durante el transcurso de la lucha entre estos dos clanes, la llanura sería testigo de no menos de siete batallas. Las primeras tres fueron escaramuzas comparadas con la cuarta batalla de Kawanakajima, que continúa siendo uno de los mayores y mas sangrientos conflictos de la historia de Japón.

LAS BATALLAS

En septiembre de 1553 ambos ejércitos se adentraron en la llanura. En octubre se libró la primera batalla cerca del templo Hachiman haciendo pequeñas

demostraciones de sus fuerzas, casi evitándose.

La segunda batalla se libró en 1555, en donde ambos ejércitos estuvieron cuatro meses el uno frente al otro esperando a que el otro hiciera el primer movimiento retirándose sin movimientos violentos.

La tercera batalla se libró en 1557, nuevamente ambos evitándose.

En septiembre de 1561 ambos ejércitos se enfrentaron decididos a acabar con su rival. El ejército de Shingen contaba con 16.000 hombres y el de Kenshin con 20.000 gracias a sus refuerzos.

Ambos con grandes estrategias libraron batalla, siendo Shingen vencedor por el uso de la estrategia “pájaro carpintero” que incluía un ataque sorpresa por la retaguardia del ejército de Kenshin.

Uno de los generales y planificador de la estrategia de Shingen, Yamamoto Kansuke, al creer que su estrategia estaba fallando, tomó responsabilidad por tan terrible desastre y cargó con su lanza hacia el centro mismo del enemigo, luchando valientemente hasta que fué vencido después de recibir unas ochenta heridas, tras lo cual se retiró a una loma cubierta de hierbas para hacerse el hara kiri. Su estrategia fué la vencedora finalmente.

Kawanakajima había resultado ser una batalla con grandes costos para ambos bandos. Kenshin había perdido un 72% de su ejército (unos 12.960 soldados) y Shingen había conseguido 3.117 cabezas como trofeos, perdiendo un 62% (12.400 soldados).

En 1564 se enfrentaron nuevamente en Kawanakajima permaneciendo en sus posiciones, haciendo pequeñas escaramuzas durante 60 días para retirarse finalmente.

TÉRAPIAS

Psicoterapia Gestalt - Psicodrama - Terapia Floral -
Flores de Bach - Terapia en vidas pasadas

“Estés donde estés, lo más importante es que estés en ti”

Alejandro Jodorowsky

Tel: 15-5019-7949 y 15-6844-1173

Email: regresionesvidaspasadas@yahoo.com.ar | Email: julianvarela.gestalt@gmail.com